

# ÚZEMNÍ PLÁN ČERNOLIC

UPRAVENÝ NÁVRH PRO VEŘEJNÉ PROJEDNÁNÍ

## LEGENDA - PLOCHY S ROZDÍLNÝM ZPŮSOBEM VYUŽITÍ

stav	návrh	popis
[Red grid]	[Red grid]	BI - bydlení - v rodinných domech - městské a příměstské
[Orange grid]	[Orange grid]	BV - bydlení - v rodinných domech - venkovské
[Yellow grid]	[Yellow grid]	RI - rekreace - plochy staveb pro rodinnou rekreaci
[Light green grid]	[Light green grid]	RI - rekreace - plochy staveb pro rod. rekr. na lesních poz.
[Pink grid]	[Pink grid]	OV - občanské vybavení - veřejná infrastruktura
[Light blue grid]	[Light blue grid]	OM - občanské vybavení - komerční zařízení malá a střední
[Light yellow grid]	[Light yellow grid]	OS - občanské vybavení - tělovýchovná a sportovní zařízení
[Light green grid]	[Light green grid]	OH - občanské vybavení - hřbitovy
[Light blue grid]	[Light blue grid]	PV - veřejná prostranství
[Purple grid]	[Purple grid]	SK - plochy smíšené obytné - komerční
[Orange grid]	[Orange grid]	SR - plochy smíšené obytné - rekreační
[Dark grey grid]	[Dark grey grid]	TI - technická infrastruktura - inženýrské sítě
[Light grey grid]	[Light grey grid]	DS - dopravní infrastruktura - silniční
[Dark green grid]	[Dark green grid]	ZV - zeleň - na veřejných prostranstvích
[Light green grid]	[Light green grid]	ZS - plochy systému sídelní zeleně - soukromá a vyhrazená
[Light green grid]	[Light green grid]	ZO - zeleň - ochranná a izolační
[Light blue grid]	[Light blue grid]	VV - plochy vodní a vodohospodářské
[Light orange grid]	[Light orange grid]	NZ - plochy zemědělské - orná půda
[Light green grid]	[Light green grid]	NL - plochy lesní
[Light blue grid]	[Light blue grid]	NP - plochy přírodní - louky
[Light green grid]	[Light green grid]	NSr - plochy smíšené nezastavěného území - zeleň s rekreační nepobytovou funkcí
[Light green grid]	[Light green grid]	NSp - plochy smíšené nezastavěného území - ostatní plochy zeleně s přírodní funkcí
[Red grid]	[Red grid]	plochy územní rezervy - BI - bydlení v RD

## LEGENDA - HRANICE, OZNAČENÍ PLOCH

- hranice řešeného území (obce)
- zastavěné území k 31. 1. 2012
- zastavitelné plochy
- Z9 označení zastavitelných ploch
- plochy přestavby - změny funkce v zastavěném území
- P15 označení ploch přestavby
- plochy změn v krajině
- K19 označení ploch změn v krajině
- plochy územní rezervy
- R8 označení ploch územní rezervy

## DALŠÍ JEVY, SYMBOLY

- ÚSES - regionální biocentrum (mimo)
- ÚSES - lokální biocentrum
- ÚSES - nadregionální biokoridor
- ÚSES - lokální biokoridor
- silnice III. třídy
- navržená požární věž, využitelná i jako rozhledna
- pěší turistické značené a další cesty
- cyklotrasy, úseky cyklostezek
- hřebenová cyklostezka + in line dráha (návrh)
- autobusové zastávky - stav / návrh / ke zrušení (přemístění)

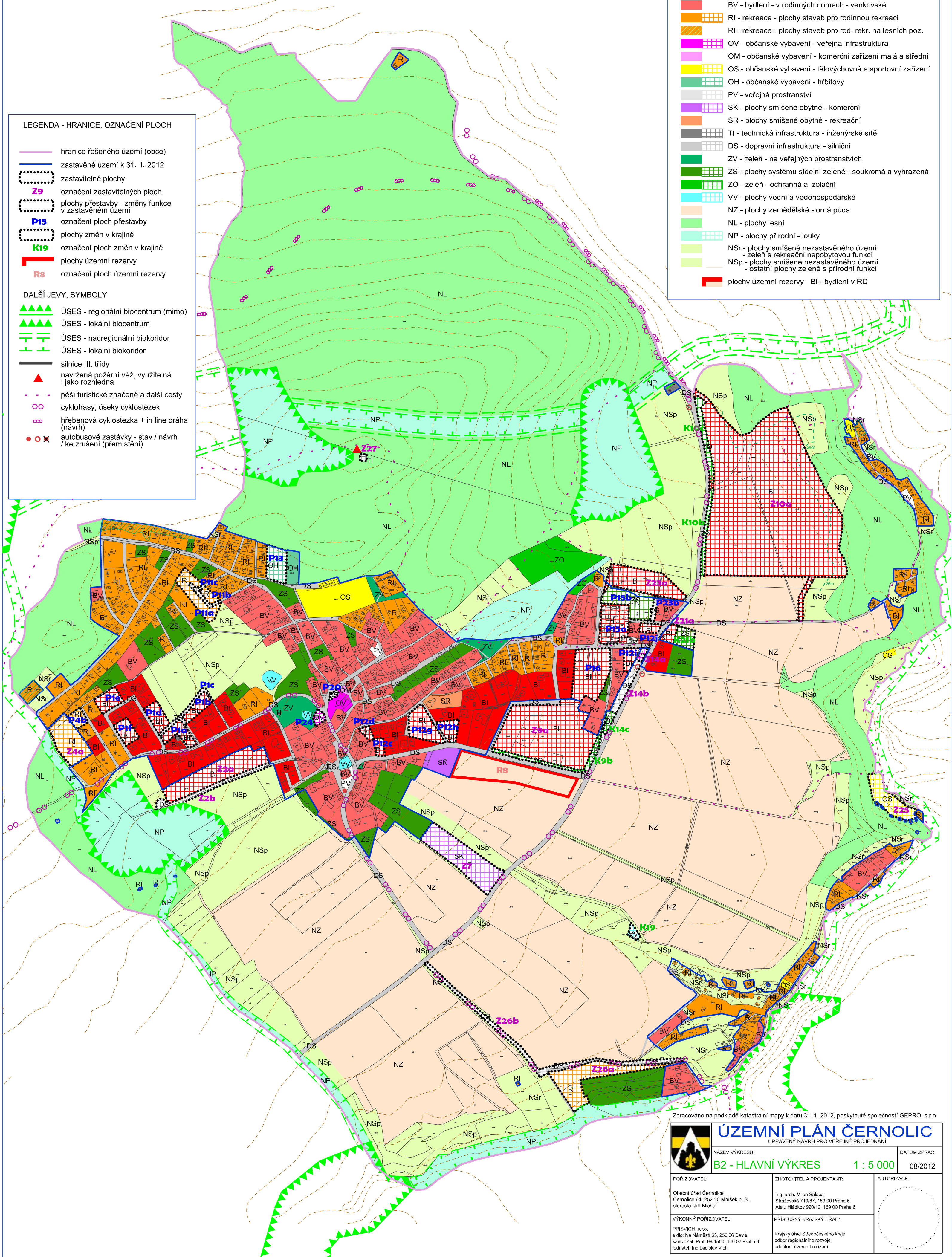

Zpracováno na podkladě katastrální mapy k datu 31. 1. 2012, poskytnuté společností GEPRO, s.r.o.

 <b>ÚZEMNÍ PLÁN ČERNOLIC</b> UPRAVENÝ NÁVRH PRO VEŘEJNÉ PROJEDNÁNÍ		NÁZEV VÝKRESU: <b>B2 - HLAVNÍ VÝKRES</b>	DATUM ZPRAC.: 08/2012
PORIZOVATEL: Obecní úřad Černolice Černolice 64, 252 10 Mníšek p. B. starosta: Jiří Michal	ZHOTOVITEL A PROJEKTANT: Ing. arch. Milan Salaba Strážovská 713/87, 153 00 Praha 5 Atel.: Hlávčkov 920/12, 169 00 Praha 6	AUTORIZACE:	
VYKONNÝ PORIZOVATEL: PRISVICH, s.r.o. sídlo: Na Náměstí 63, 252 06 Davle kanc.: Žel. Pruh 99/1560, 140 02 Praha 4 jednotel: Ing. Ladislav Vich	PŘÍSLUŠNÝ KRAJSKÝ ÚŘAD: Krajský úřad Středočeského kraje odbor regionálního rozvoje oddělení územního řízení		